STUDIUM UWARUNKOWAŃ I KIERUNKÓW ZAGOSPODAROWANIA PRZESTRZENNEGO GMINY BYTOM

UWARUNKOWANIA WYNIKAJĄCE Z PRZESĄDZEŃ LOKALIZACYJNYCH, PLANÓW MIEJSCOWYCH ORAZ KONCEPCJI INWESTORSKICH

RYSUNEK IC

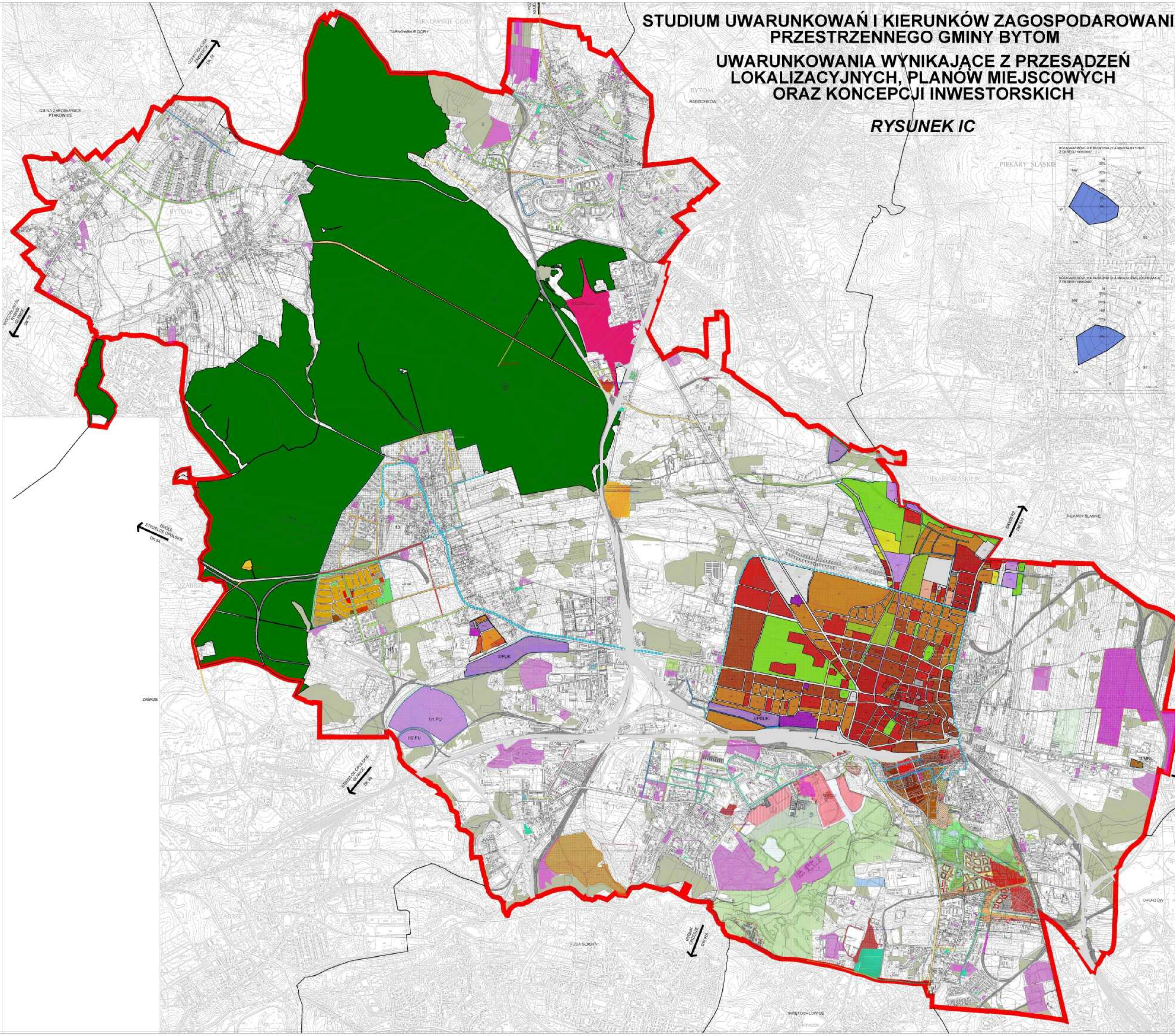

LEGENDA:

INFORMACJE:

GRANICA ADMINISTRACYJNA GMINY BYTOM

PRZEZNACZENIA, ZAGOSPODAROWANIA I UŻYTKOWANIA TERENÓW

DECYZJE O WARUNKACH ZABUDOWY I ZAGOSPODAROWANIA TERENU

DECYZJE LOKALIZACJI CELU PUBLICZNEGO

DECYZJE POZWOLENIA NA BUDOWĘ

WNIOSKI DO PROJEKTU STUDIUM UWARUNKOWAŃ I KIERUNKÓW ZAGOSPODAROWANIA PRZESTRZENNEGO

ZASIĘG OBOWIĄZUJĄCYCH MIEJSCOWYCH PLANÓW ZAGOSPODAROWANIA PRZESTRZENNEGO

ZASIĘG MIEJSCOWYCH PLANÓW ZAGOSPODAROWANIA PRZESTRZENNEGO BĘDĄCYCH W OPRACOWANIU

ZAŁĄCZNIK NR 3.3
DO UCHWAŁY RADY MIEJSKIEJ W BYTOMIU
NR ....
Z DNIA .... 2020 R.

ZAŁĄCZNIK NR 3.3
DO UCHWAŁY RADY MIEJSKIEJ W BYTOMIU
Z DNIA 28 MAJA 2018 R.

ZAŁĄCZNIK NR 3.3
DO UCHWAŁY RADY MIEJSKIEJ W BYTOMIU
NR LXI/814/18
Z DNIA 26 MARCA 2018 R.

ZAŁĄCZNIK NR 3.3
DO UCHWAŁY RADY MIEJSKIEJ W BYTOMIU
Z DNIA 27 LUTEGO 2017 R.

ZAŁĄCZNIK NR 3.3
DO UCHWAŁY RADY MIEJSKIEJ W BYTOMIU
NR X/130/13
Z DNIA 25 LUTEGO 2013R.

ZAŁĄCZNIK NR 3.3
DO UCHWAŁY RADY MIASTA BYTOM
NR XVI/204
Z DNIA 24 SIERPNIA 2011 R.

1:10000