STUDIUM UWARUNKOWAŃ I KIERUNKÓW ZAGOSPODAROWANIA PRZESTRZENNEGO GMINY BYTOM

RYSUNEK IIA

STRATEGICZNE ZEWNĘTRZNE I WEWNĘTRZNE KIERUNKI ROZWOJU MIASTA BYTOMIA

SYSTEMY KOMUNIKACJI DROGOWEJ TRANZYTOWEJ I KOMUNIKACJI SZYNOWEJ

II/A/1

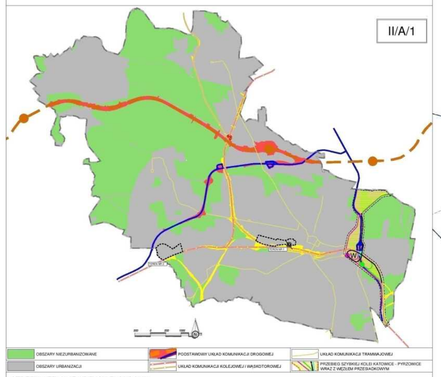

OBSZARY NIEZURBANIZOWANE
OBSZARY URBANIZACJI
PODSTAWOWY UKŁAD KOMUNIKACJI DROGOWEJ
UKŁAD KOMUNIKACJI KOLEJOWEJ I WASKOTOROWEJ
UKŁAD KOMUNIKACJI TRAMWAJOWEJ
PRZEBIEG SZYBKIEJ KOLEI KATOWICE - PYRZOWICE WRAZ Z WĘZŁEM PRZESIĘDZKOWYM

STREFY WĘZŁOWE KREACJI ZABUDOWY

II/A/2

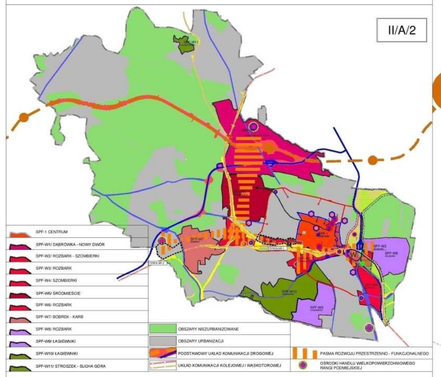

SPF I CENTRUM
SPF-W0 DĄBROWKA - NOWY DWÓR
SPF-W2 ROZBARK - SZOMBIERKI
SPF-W3 ROZBARK
SPF-W4 SZOMBIERKI
SPF-W5 ŚRÓDMIEŚCIE
SPF-W6 ROZBARK
SPF-W7 BOBREK - KATB
SPF-W8 ROZBARK
SPF-W9 ŁAGIEWNIKI
SPF-W10 ŁAGIEWNIKI
SPF-W11 STROSZEK - SUCHA GÓRA
OBSZARY NIEZURBANIZOWANE
OBSZARY URBANIZACJI
PODSTAWOWY UKŁAD KOMUNIKACJI DROGOWEJ
UKŁAD KOMUNIKACJI KOLEJOWEJ I WASKOTOROWEJ
PASMA ROZWOJU PRZESTRZENNO - FUNKCJONALNEGO
OŚRODKI HANDLU WIELKOPOWIERZCHNIOWEGO RANGI PODMIEJSKIEJ

ŚRODOWISKO PRZYRODNICZE I KRAJOBRAZ KULTUROWY

II/A/3

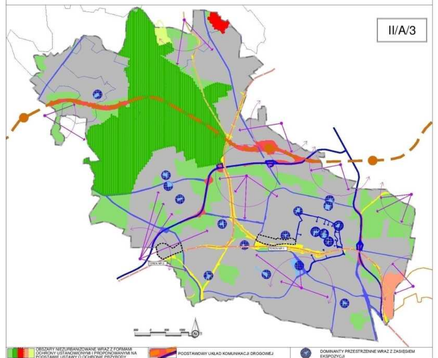

OBSZARY NIEZURBANIZOWANE WRAZ Z FORMAMI OCHRONY PRZYRODY I KRAJOBRAZU ORAZ OBSZARY PODSTAWOWE USTANY Z UCHWAŁY PRZYRODY
OBSZARY URBANIZACJI
PODSTAWOWY UKŁAD KOMUNIKACJI DROGOWEJ
UKŁAD KOMUNIKACJI KOLEJOWEJ I WASKOTOROWEJ
DOMINANTY PRZESTRZENNE WRAZ Z ZASIĘDZIEM EKSPOZYCJI
PUNKTY WIDOKOWE

ZNACZĄCE TERENY I MIEJSCA DZIEDZICTWA URBANISTYCZNEGO I ARCHITEKTONICZNEGO

II/A/4

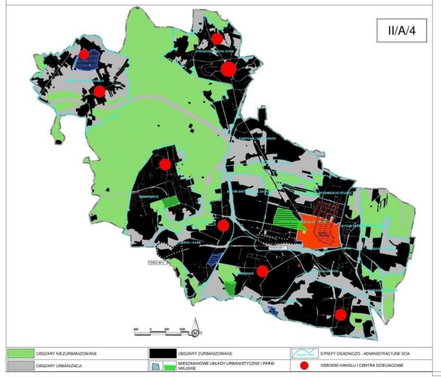

OBSZARY NIEZURBANIZOWANE
OBSZARY URBANIZACJI
OBSZARY ZURBANIZOWANE
MIESZKANIOWE UKŁADY URBANISTYCZNE I PARKI MIEJSKIE
STREFY OSADNICZO - ADMINISTRACYJNE SOA
OŚRODKI HANDLU I CZYTELNI DZIEŁ MUZYCZNYCH

WŁASNOŚCIOWE UWARUNKOWANIA ROZWOJU

II/A/5

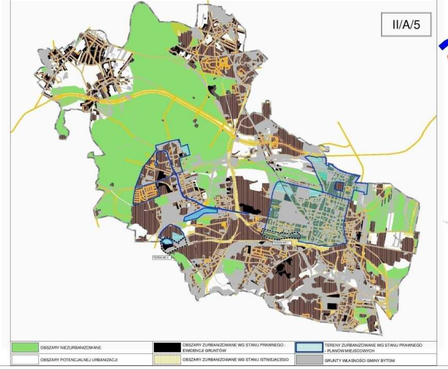

OBSZARY NIEZURBANIZOWANE
OBSZARY POTENCJALNIE URBANIZACJI
OBSZARY ZURBANIZOWANE WG STANU PRAWNEGO - EWIDENCJA GRUNTÓW
OBSZARY ZURBANIZOWANE WG STANU ISTNIEJĄCEGO
TERENY ZURBANIZOWANE WG STANU PRAWNEGO - PLANOWNIE/ROZWÓJ
GRANICE MIASTA/GMINY BYTOM

SPF-W11
SUCHA GÓRA

SPF-W1
DĄBROWA-NOWY DWÓR

SPF-W5
ŚRÓDMIEŚCIE

SPF-W7
BOBREK

SPF-W4

TEREN NR 1

TEREN NR 2

SPF-I
CENTRUM

SPF-W2
ŚRÓDMIEŚCIE

SPF-W3
ROZBARK

SPF-W8
ROZBARK

SPF-W6
ROZBARK

SPF-W10
ŁAGIEWNIKI

SPF-W9
ŁAGIEWNIKI

500 0 500 1000

N

STRATEGICZNE KIERUNKI ROZWOJU MIASTA BYTOMIA NA TLE GÓRNOŚLĄSKIEGO OBSZARU METROPOLITALNEGO

II/A/6

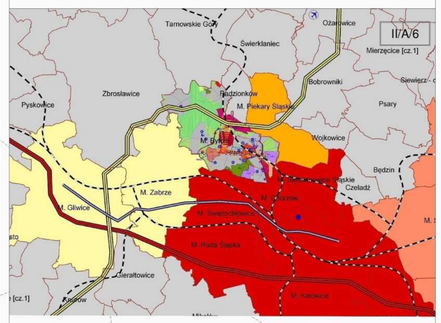

ZAŁĄCZNIK NR 4.1
DO UCHWAŁY RADY MIEJSKIEJ W BYTOMIU
NR XVI/204/11
Z DNIA 24 SIERPNIA 2011R.

LEGENDA:

INFORMACJE:

- GRANICA ADMINISTRACYJNA GMINY BYTOM
- OBSZARY URBANIZACJI
- OBSZARY CHRONIONE PRZED URBANIZACJĄ

KOMUNIKACJA DROGOWA UKŁADU METROPOLITALNEGO

- PRZEBIEG AUTOSTRADY A1
- PRZEBIEG DRÓG SZYBKIEGO RUCHU
- PRZEBIEG DUŻEJ OBWODNICY ŚRÓDMIEŚCIA
- KIERUNKI WLOTÓW Z DUŻEJ OBWODNICY ŚRÓDMIEŚCIA
- PRZEBIEG MAŁEJ OBWODNICY ŚRÓDMIEŚCIA
- KIERUNKI WLOTÓW Z MAŁEJ OBWODNICY ŚRÓDMIEŚCIA

KOMUNIKACJA SZYNOWA UKŁADU METROPOLITALNEGO

- PRZEBIEG KOLEI SZYBKIEJ (KRAJOWEJ I MIĘDZYNARODOWEJ
- PROPONOWANE WARIANTY PRZEBIEGU TRASY METROPOLITALNEJ KATOWICE-PYSZNICE
- STREFA POTENCJALNEJ LOKALIZACJI PRZEBIEGU TRASY METROPOLITALNEJ KATOWICE-PYSZNICE
- PROPONOWANE LOKALIZACJE WĘZŁÓW PRZESIADKOWYCH
- LIKWIDACJA ISTNIEJĄCEGO WĘZŁA PRZESIĄDKOWEGO POŁOŻONEGO PRZY SIMONCU KOSZLARYNIE BYTOM
- PRZEBIEG KOLEI WASKOTOROWEJ
- PRZEBIEG KOMUNIKACJI TRAMWAJOWEJ WRAZ Z PROJEKTOWANYM DOCHWISKIEM DO MECHANIKI I PROPONOWANYM ODCHWISKIEM PRZEZ ROZBARK
- PRZEBIEG PROPONOWANEGO NOWEGO ODCINKA KOMUNIKACJI TRAMWAJOWEJ PRZEZ ROZBARK

STREFY WĘZŁOWEJ KREACJI ZABUDOWY

- SPF I CENTRUM
- SPF-W0 DĄBROWKA - NOWY DWÓR
- SPF-W2 ROZBARK - SZOMBIERKI
- SPF-W3 ROZBARK
- SPF-W4 SZOMBIERKI
- SPF-W5 ŚRÓDMIEŚCIE
- SPF-W6 ROZBARK
- SPF-W7 BOBREK - KATB
- SPF-W8 ROZBARK
- SPF-W9 ŁAGIEWNIKI
- SPF-W10 ŁAGIEWNIKI
- SPF-W11 STROSZEK - SUCHA GÓRA

RÓŻNICU WIELOFUNKCYJNYCH OŚRODKÓW USŁUGOWYCH MAJĄCYCH WPŁYWAĆ NA RÓŻNICU STRUKTURY MIASTA

- ISTNIEJĄCE OŚRODKI KULTURY:
  1. OPERA ŚLĄSKA
  2. BYTOMSKIE CENTRUM KULTURY
  3. ŚLĄSKI TEATR TAŃCA
  4. MUZEUM WOPROSŁAWIE
- PLANOWANE OŚRODKI KULTURY:
  5. TAMPANIA SZTUKI
  6. CENTRUM CHOREOGRAFII I BALETU
  7. CENTRUM KULTURY I SZTUKI
- OŚRODKI NAUKI
- OŚRODKI HANDLU WIELKOPOWIERZCHNIOWEGO RANGI ŚRÓDMIEJSKIEJ
- OŚRODKI HANDLU WIELKOPOWIERZCHNIOWEGO RANGI MIEJSKIEJ
- OŚRODKI HANDLU WIELKOPOWIERZCHNIOWEGO RANGI PODMIEJSKIEJ
- PASMA ROZWOJU PRZESTRZENNO-FUNKCJONALNEGO

WARTOŚCI ŚRODOWISKA PRZYRODNICZEGO I KULTUROWEGO

- ŚRÓDMIEJSKI UKŁAD URBANISTYCZNY STAREGO MIASTA WRAZ Z RYNKIEM
- MIESZKANIOWE UKŁADY URBANISTYCZNE: KOLONIA ZGORZELEC I KOLONIA BOBREK, UKŁAD MIASTA-OGRODU WIDOK PLACU JINKA
- PARKI MIEJSKIE: PARK FAZANIEC, PARK LUDOVIT, PARK MIEJSKI IM. F.KACHLA
- DOMINANTY PRZESTRZENNE WRAZ Z ZASIĘDZIEM EKSPOZYCJI
- PUNKTY WIDOKOWE
- REZERWAT SIEDZIET WRAZ ZE STANOWISKIEM DOKUMENTACYJNYM SŁACHOWKA
- ZESPÓŁ PRZYRODNICZO KRAJOBRAZOWY ŻABIE DOŁY
- ZESPÓŁ PRZYRODNICZO KRAJOBRAZOWY SUCHOSOBORSKI LABIRYNT SKAŁNY
- SPECJALNY OBSZAR OCHRONY SIEDLISK NATURA 2000 POSZERZNA TARNOGÓRSKO-BYTOMSKIE
- WARTOŚCIOWY KOMPLEKS PRZYRODNICZO-KRAJOBRAZOWY LAS BYTOMSKI

REWITALIZACJA I ROZWÓJ PRZESTRZENI PUBLICZNYCH

- SZLAKI ROWEROWE, PIESZE I TURYSTYCZNE
- HISTORYCZNE I WSPÓŁCZESNE KIERUNKI I OSIE ROZWOJOWE
- PLANOWANE KIERUNKI I OSIE ROZWOJOWE

- GRANICA OBSZARU OBJĘTEGO ZMIANĄ STUDIUM WPROWADZONA UCHWAŁĄ NR ..... RADY MIEJSKIEJ W BYTOMIU Z DNIA ..... 2020R.
- GRANICA OBSZARU OBJĘTEGO ZMIANĄ STUDIUM WPROWADZONA UCHWAŁĄ NR LXIV/839/10 RADY MIEJSKIEJ W BYTOMIU Z DNIA 28 MAJA 2010 R.
- GRANICA OBSZARU OBJĘTEGO ZMIANĄ STUDIUM WPROWADZONA UCHWAŁĄ NR LI/2814/10 RADY MIEJSKIEJ W BYTOMIU Z DNIA 26 MARCA 2010 R.
- GRANICA OBSZARU OBJĘTEGO ZMIANĄ STUDIUM WPROWADZONA UCHWAŁĄ NR XXXVI/848/07 RADY MIEJSKIEJ W BYTOMIU Z DNIA 21 LUTEGO 2017 R.
- GRANICA OBSZARU OBJĘTEGO ZMIANĄ STUDIUM WPROWADZONA UCHWAŁĄ NR 5/128/13 RADY MIEJSKIEJ W BYTOMIU Z DNIA 28 LUTEGO 2013 R.

ZAŁĄCZNIK NR 4.1
DO UCHWAŁY RADY MIEJSKIEJ W BYTOMIU
NR .....
Z DNIA ..... 2020 R.

ZAŁĄCZNIK NR 4.1
DO UCHWAŁY RADY MIEJSKIEJ W BYTOMIU
NR LXIV/839/10
Z DNIA 28 MAJA 2010 R.

ZAŁĄCZNIK NR 4.1
DO UCHWAŁY RADY MIEJSKIEJ W BYTOMIU
NR LI/2814/10
Z DNIA 26 MARCA 2010 R.

ZAŁĄCZNIK NR 4.1
DO UCHWAŁY RADY MIEJSKIEJ W BYTOMIU
NR XXXVI/848/07
Z DNIA 21 LUTEGO 2017 R.

ZAŁĄCZNIK NR 4.1
DO UCHWAŁY RADY MIEJSKIEJ W BYTOMIU
NR 5/128/13
Z DNIA 28 LUTEGO 2013R.

Wzmocnienie zbiorowe/ pieczęć: P.U. MGGG S.C. 46-100 Strzelce, ul. Bartosza Głowacki 43, tel./ fax 034 391 41 22, fax 034 391 41 23 e-mail: pu.biuro@mggg.com.pl
Tytuł dokumentu/ pieczęć: ZMIANA STUDIUM UWARUNKOWAŃ I KIERUNKÓW ZAGOSPODAROWANIA PRZESTRZENNEGO GMINY BYTOM

T.2/S/ZA/UWZP

Tytuł rysunku: STRATEGICZNE ZEWNĘTRZNE I WEWNĘTRZNE KIERUNKI ROZWOJU MIASTA BYTOMIA - PLANSZA UJEDNOLICONA		Skala rysunku: 1:10000	Nr rys.: II/A
Kierownik:	Urbanista: Grzegorz Cichowicz, 07/-0/0000	Data: 10.2020	Podpis:
	Urbanista: Agata Kozłowska, 07/-0/0000	Data: 10.2020	Podpis:
	Urbanista: Bożena Kozłowska, 07/-0/0000	Data: 10.2020	Podpis:
	Urbanista: Ewa Mazurczyk, 07/-0/0000	Data: 10.2020	Podpis:
	Urbanista: Andrzej Cichy, 07/-0/0000	Data: 10.2020	Podpis:
	Urbanista: Leszek Kotowski, 07/-0/0000	Data: 10.2020	Podpis:
	Urbanista: Sławomir Lukasik, 07/-0/0000	Data: 10.2020	Podpis:
Sprawdził:	mgr inż. arch. Monika Jędrkiewicz, 07/-0/0000	Data: 10.2020	Podpis: