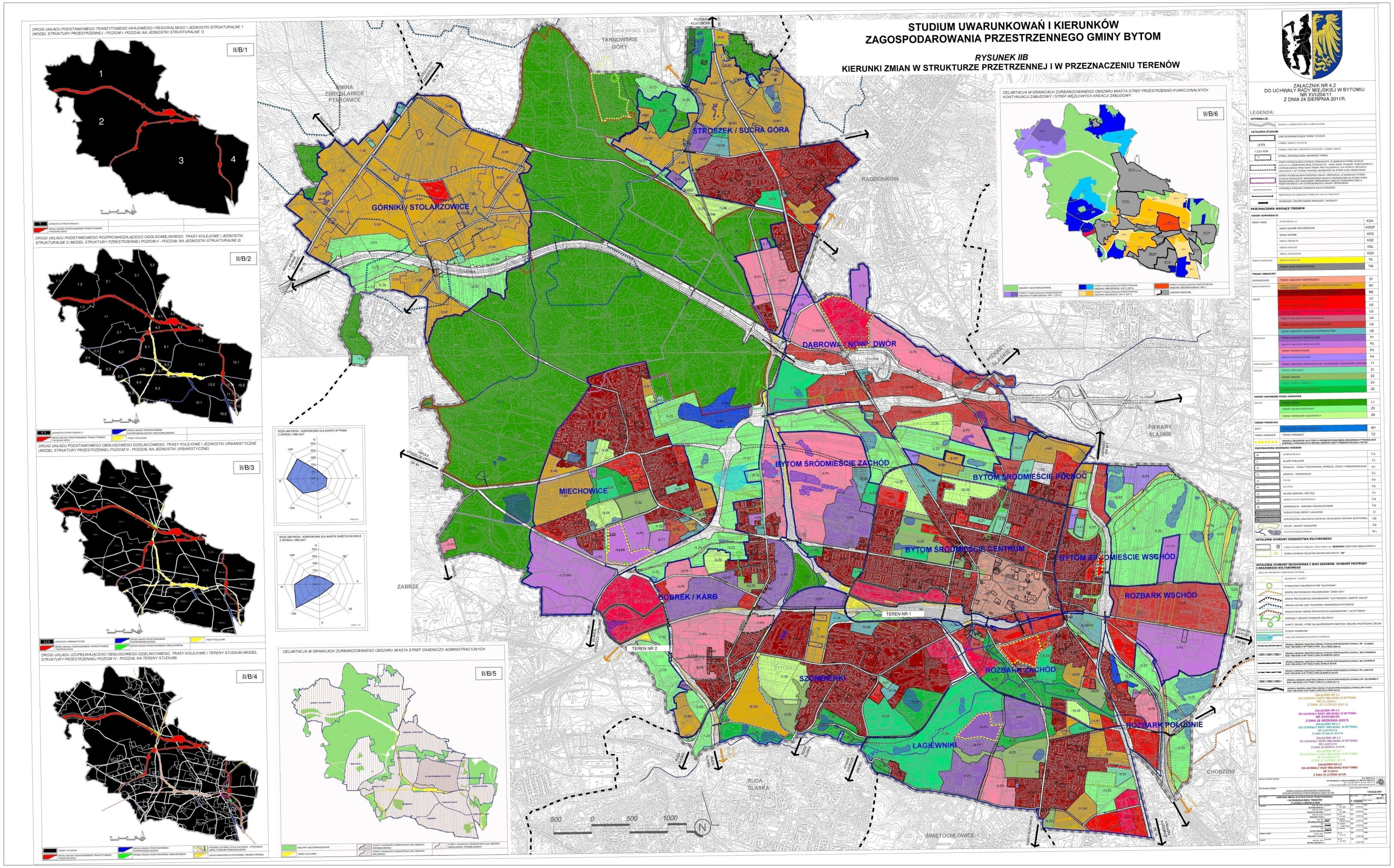
STUDIUM UWARUNKOWAŃ I KIERUNKÓW
ZAGOSPODAROWANIA PRZESTRZENNEGO GMINY BYTOM
RYSUNEK IIB
KIERUNKI ZMIAN W STRUKTURZE PRZETRZENNEJ I W PRZEZNACZENIU TERENÓW
ZAŁĄCZNIK NR 4.2
DO UCHWAŁY RADY MIEJSKIEJ W BYTOMIU
NR XVI/204/11
Z DNIA 24 SIERPNIA 2011R.
DROGI UKŁADU PODSTAWOWEGO TRANZYTOWEGO KRAJOWEGO I REGIONALNEGO I JEDNOSTKI STRUKTURALNE 1 (MODEL STRUKTURY PRZESTRZENNEJ - POZIOM I- PODZIAŁ NA JEDNOSTKI STRUKTURALNE 1)
II/B/1
DROGI UKŁADU PODSTAWOWEGO ROZPROWADZAJĄCEGO OGÓLNOMIEJSKIEGO, TRASY KOLEJOWE I JEDNOSTKI STRUKTURALNE 2 (MODEL STRUKTURY PRZESTRZENNEJ POZIOM II - PODZIAŁ NA JEDNOSTKI STRUKTURALNE 2)
II/B/2
DROGI UKŁADU PODSTAWOWEGO OBSŁUGOWEGO DZIELNICOWEGO, TRASY KOLEJOWE I JEDNOSTKI URBANISTYCZNE (MODEL STRUKTURY PRZESTRZENNEJ POZIOM III - PODZIAŁ NA JEDNOSTKI URBANISTYCZNE)
II/B/3
DROGI UKŁADU UZUPEŁNIAJĄCEGO OBSŁUGOWEGO DZIELNICOWEGO, TRASY KOLEJOWE I TERENY STUDIUM (MODEL STRUKTURY PRZESTRZENNEJ POZIOM IV - PODZIAŁ NA TERENY STUDIUM)
II/B/4
RÓŻA WIATRÓW - KIERUNKOWA DLA MIASTA BYTOMIA Z OKRESU 1998-2007
RÓŻA WIATRÓW - KIERUNKOWA DLA MIASTA ŚWIĘTOCHŁOWICE Z OKRESU 1998-2007
DELIMITACJA W GRANICACH ZURBANIZOWANEGO OBSZARU MIASTA STREF OSADNICZO ADMINISTRACYJNYCH
II/B/5
DELIMITACJA W GRANICACH ZURBANIZOWANEGO OBSZARU MIASTA STREF PRZESTRZENNO-FUNKCJONALNYCH KONTYNUACJI ZABUDOWY I STREF WĘZŁOWYCH KREACJI ZABUDOWY
II/B/6
GÓRNIKI / STOLARZOWICE
STROSZEK / SUCHA GÓRA
DĄBROWA / NOWY DWÓR
MIECHOWICE
BYTOM ŚRÓDMIEŚCIE ZACHÓD
BYTOM ŚRÓDMIEŚCIE PÓŁNOC
BYTOM ŚRÓDMIEŚCIE CENTRUM
BYTOM ŚRÓDMIEŚCIE WSCHÓD
BOBREK / KARB
ROZBARK WSCHÓD
ROZBARK ZACHÓD
ROZBARK POŁUDNIE
SZOMBIERKI
ŁAGIEWNIKI
TEREN NR 1
TEREN NR 2
GMINA ZBROSŁAWICE PTAKOWICE
TARNOWSKIE GÓRY
RADZIONKÓW
PIEKARY ŚLĄSKIE
ZABRZE
RUDA ŚLĄSKA
ŚWIĘTOCHŁOWICE
CHORZÓW
LEGENDA:
INFORMACJE:
GRANICA ADMINISTRACYJNA GMINY BYTOM
USTALENIA STUDIUM:
LINIE ROZGRANICZAJĄCE TERENY STUDIUM
SYMBOL TERENU STUDIUM
SYMBOL OBSZARU LINIOWEGO STUDIUM / SYMBOL DROGI
SYMBOL PRZEZNACZENIA WEWNĄTRZ TERENU
PRZEZNACZENIA WIODĄCE TERENÓW
TERENY KOMUNIKACJI
AUTOSTRADA A1 KDA
DROGI GŁÓWNE PRZYSPIESZONE KDGP
DROGI GŁÓWNE KDG
DROGI ZBIORCZE KDZ
DROGI LOKALNE KDL
DROGI DOJAZDOWE KDD
TERENY KOLEJOWE TK
TERENY KOLEI WĄSKOTOROWEJ TW
TERENY ZABUDOWY
TERENY ZABUDOWY ŚRÓDMIEJSKIEJ S1
M1
M2
U1
U2
U3
U4
U5
TERENY ZABUDOWY USŁUGOWO-KOMUNIKACYJNEJ U6
TERENY ZABUDOWY PRZEMYSŁOWEJ P1
TERENY ZABUDOWY PRODUKCYJNEJ P2
TERENY POPRZEMYSŁOWE P3
TERENY TECHNOLOGICZNE P4
TERENY ZABUDOWY INFRASTRUKTURY TECHNICZNEJ I SKŁADOWISK ODPADÓW T1
TERENY CMENTARZY Z1
TERENY PARKÓW Z2
Z4
Z5
TERENY CHRONIONE PRZED ZABUDOWĄ
TERENY LASÓW L1
TERENY ZIELENI POZOSTAŁEJ Z3
TERENY OGRÓDKÓW DZIAŁKOWYCH Z6
TERENY POZOSTAŁE
W1
TERENY ZAMKNIĘTE TZ
GRANICA OBSZARÓW, NA KTÓRYCH ROZMIESZCZONE BĘDĄ URZĄDZENIA WYTWARZAJĄCE ENERGIĘ Z ODNAWIALNYCH ŹRÓDEŁ ENERGII O MOCY PRZEKRACZAJĄCEJ 100 KW
PRZEZNACZENIA WEWNĄTRZ TERENÓW
ADMINISTRACJA Ua
SŁUŻBY PUBLICZNE Ui
EDUKACJA - SZKOŁY PODSTAWOWE, GIMNAZJA, SZKOŁY PONADGIMNAZJALNE Ue
OŚWIATA - PRZEDSZKOLA Uo
NAUKA Un
KULTURA Uk
SŁUŻBA ZDROWIA, SZPITALE Uz
OBIEKTY KULTU RELIGIJNEGO Ud
KOMUNIKACJA - PARKINGI OGÓLNODOSTĘPNE Up
DOPUSZCZONE OBIEKTY USŁUGOWE U
DOPUSZCZONA LOKALIZACJA ZAPLECZA USŁUGOWEGO OŚRODKA SPORTOWEGO Us
ZIELEŃ - OGRODY DZIAŁKOWE Zd
WODY POWIERZCHNIOWE Ws
USTALENIA OCHRONY DZIEDZICTWA KULTUROWEGO
STREFA OCHRONY OBIEKTU WPISANEGO DO REJESTRU ZABYTKÓW NIERUCHOMYCH
STREFA OCHRONY RELIKTÓW ARCHEOLOGICZNYCH "W"
USTALENIA OCHRONY ŚRODOWISKA I JEGO ZASOBÓW, OCHRONY PRZYRODY I KRAJOBRAZU KULTUROWEGO
REZERWAT "SEGIET"
STANOWISKO DOKUMENTACYJNE "BLACHÓWKA"
ZESPÓŁ PRZYRODNICZO-KRAJOBRAZOWY "ŻABIE DOŁY"
ZESPÓŁ PRZYRODNICZO-KRAJOBRAZOWY "SUCHOGÓRSKI LABIRYNT SKALNY"
OBSZAR NATURA 2000 "PODZIEMIA TARNOGÓRSKO-BYTOMSKIE"
PROJEKTOWANY ZESPÓŁ PRZYRODNICZO-KRAJOBRAZOWY "LAS BYTOMSKI"
KIERUNKI I OBSZARY POWIĄZAŃ ZIELONYCH
ŚCIEŻKI ROWEROWE
ZAŁĄCZNIK NR 4.2 DO UCHWAŁY RADY MIEJSKIEJ W BYTOMIU NR XL/549/21 Z DNIA 22 LUTEGO 2021 R.
ZAŁĄCZNIK NR 4.2 DO UCHWAŁY RADY MIEJSKIEJ W BYTOMIU NR XXXII/463/20 Z DNIA 28 WRZEŚNIA 2020 R.
ZAŁĄCZNIK NR 4.2 DO UCHWAŁY RADY MIEJSKIEJ W BYTOMIU NR LXIV/839/18 Z DNIA 28 MAJA 2018 R.
ZAŁĄCZNIK NR 4.2 DO UCHWAŁY RADY MIEJSKIEJ W BYTOMIU NR LXI/814/18 Z DNIA 26 MARCA 2018 R.
ZAŁĄCZNIK NR 4.2 DO UCHWAŁY RADY MIEJSKIEJ W BYTOMIU NR XXXVIII/485/17 Z DNIA 27 LUTEGO 2017 R.
ZAŁĄCZNIK NR 4.2 DO UCHWAŁY RADY MIEJSKIEJ W BYTOMIU NR X/120/13 Z DNIA 25 LUTEGO 2013R.
P.A. NOVA S.A.
KIERUNKI ZMIAN W STRUKTURZE PRZESTRZENNEJ I W PRZEZNACZENIU TERENÓW - PLANSZA UJEDNOLICONA
1:10000
T263/ZA/2007
500 0 500 1000