STUDIUM UWARUNKOWAŃ I KIERUNKÓW ZAGOSPODAROWANIA PRZESTRZENNEGO GMINY BYTOM

UWARUNKOWANIA PRZESTRZENNE, PRZEZNACZENIA I ZAGOSPODAROWANIA TERENU

RYSUNEK IJ_3

SIEĆ GAZOWA

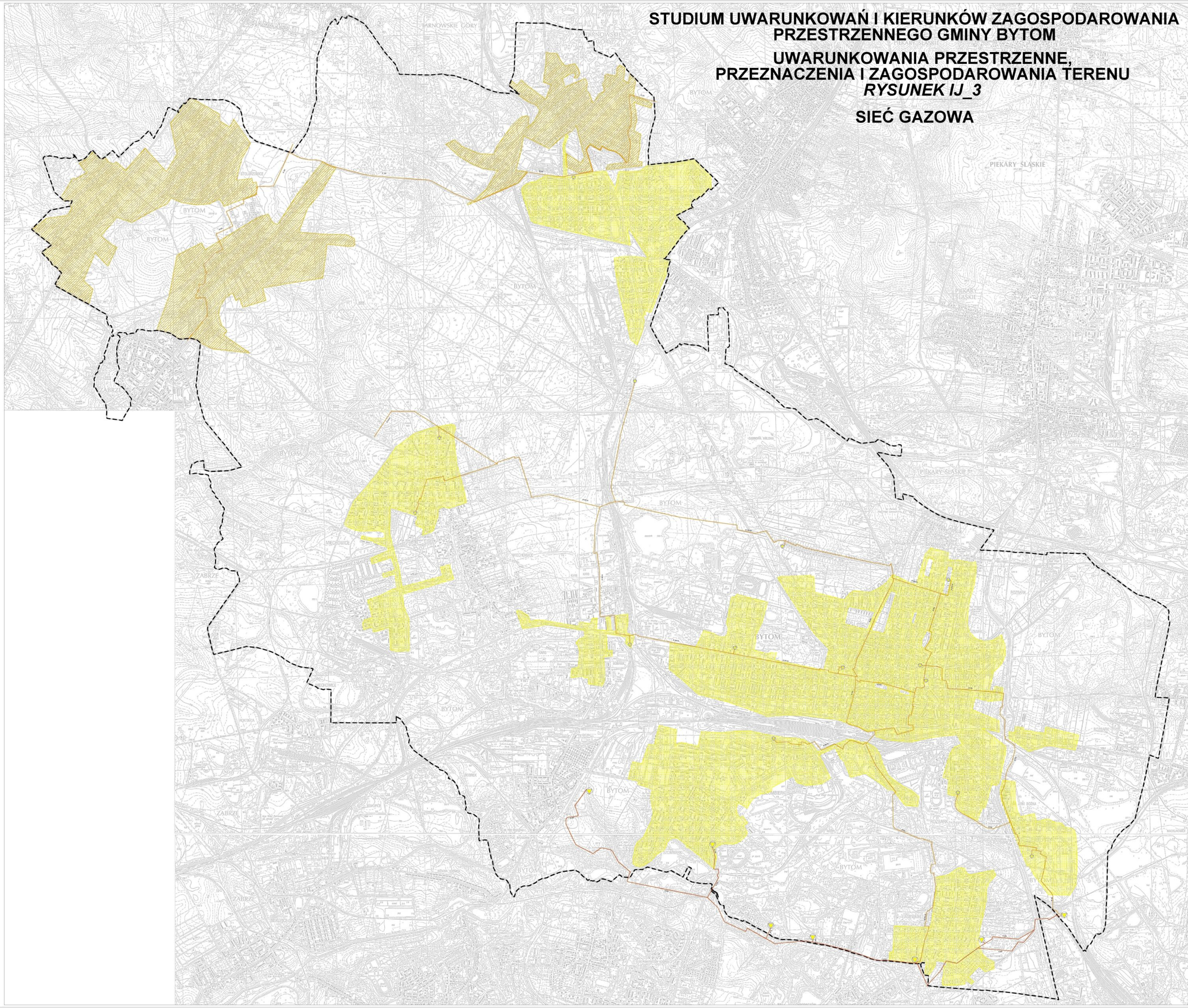

LEGENDA:

INFORMACJE:

(czarna linia przerywana)	GRANICA ADMINISTRACYJNA GMINY BYTOM

USTALENIA DEFINIOWANE DLA INFRASTRUKTURY TECHNICZNEJ /SIEĆ GAZOWA/:

	ISTNIEJĄCA SIEĆ GAZOWA WYSOKOPRĘŻNA
	ISTNIEJĄCA SIEĆ GAZOWA ŚREDNIOPRĘŻNA
	OBSZARY ZASILANE Z SIECI GAZOWEJ NISKOPRĘŻNEJ
	OBSZARY ZASILANE Z SIECI ŚREDNIOPRĘŻNEJ
	ISTNIEJĄCA STACJA POMIAROWO-REDUKCYJNA I STOPNIA
	ISTNIEJĄCA STACJA POMIAROWO-REDUKCYJNA II STOPNIA

ZAŁĄCZNIK NR 3.14
DO UCHWAŁY RADY MIEJSKIEJ W BYTOMIU
NR XL/549/21
Z DNIA 22 LUTEGO 2021 R.

ZAŁĄCZNIK NR 3.14
DO UCHWAŁY RADY MIEJSKIEJ W BYTOMIU
NR XXXII/463/20
Z DNIA 28 WRZEŚNIA 2020 R.

ZAŁĄCZNIK NR 3.14
DO UCHWAŁY RADY MIEJSKIEJ W BYTOMIU
NR LXIV/839/18
Z DNIA 28 MAJA 2018 R.

ZAŁĄCZNIK NR 3.14
DO UCHWAŁY RADY MIEJSKIEJ W BYTOMIU
NR LXI/814/18
Z DNIA 26 MARCA 2018 R.

ZAŁĄCZNIK NR 3.14
DO UCHWAŁY RADY MIEJSKIEJ W BYTOMIU
NR XXXVIII/485/17
Z DNIA 27 LUTEGO 2017 R.

ZAŁĄCZNIK NR 3.14
DO UCHWAŁY RADY MIEJSKIEJ W BYTOMIU
NR X/120/13
Z DNIA 25 LUTY 2013R.

ZAŁĄCZNIK NR 3.14
DO UCHWAŁY RADY MIASTA BYTOM
NR XVI/204/11
Z DNIA 24 SIERPNIA 2011 R.

P.A. NOVA S.A.
44-100 Gliwice, ul. Górnych Wałów 42, NIP 631-020-64-17
tel.: (+48 32) 400 41 03 fax: 400 41 10
e-mail: pracownia@pa-nova.com.pl, www.pa-nova.com.pl

STUDIUM UWARUNKOWAŃ I KIERUNKÓW ZAGOSPODAROWANIA PRZESTRZENNEGO GMINY BYTOM			T263/ZA/2007	
UWARUNKOWANIA PRZESTRZENNE, PRZEZNACZENIA I ZAGOSPODAROWANIA TERENU			1:10000	IJ_3
Projektował: mgr inż. arch. Bohdana Batosz		KT-390	05.2010r.	
mgr inż. arch. Katarzyna Bondek		KT-386	05.2010r.	
mgr inż. arch. Sławomir Tront		KT-387	05.2010r.	
mgr inż. arch. Karolina Lach			05.2010r.	
mgr inż. Ewa Wiszniowska		643/02 K-ce	05.2010r.	
inż. Andrzej Ciach		43/82 K-ce	05.2010r.	
inż. Zbigniew Marecki			05.2010r.	
inż. Leszek Sobieraj			05.2010r.	
Generalny Projektant: dr inż. arch. Stanisław Lessaer		KT-141	05.2010r.	
Sprawdził: mgr inż. arch. Ewa Bukowska		KT-121	05.2010r.	