STUDIUM UWARUNKOWAŃ I KIERUNKÓW ZAGOSPODAROWANIA PRZESTRZENNEGO GMINY BYTOM

UWARUNKOWANIA KULTUROWE

RYSUNEK II

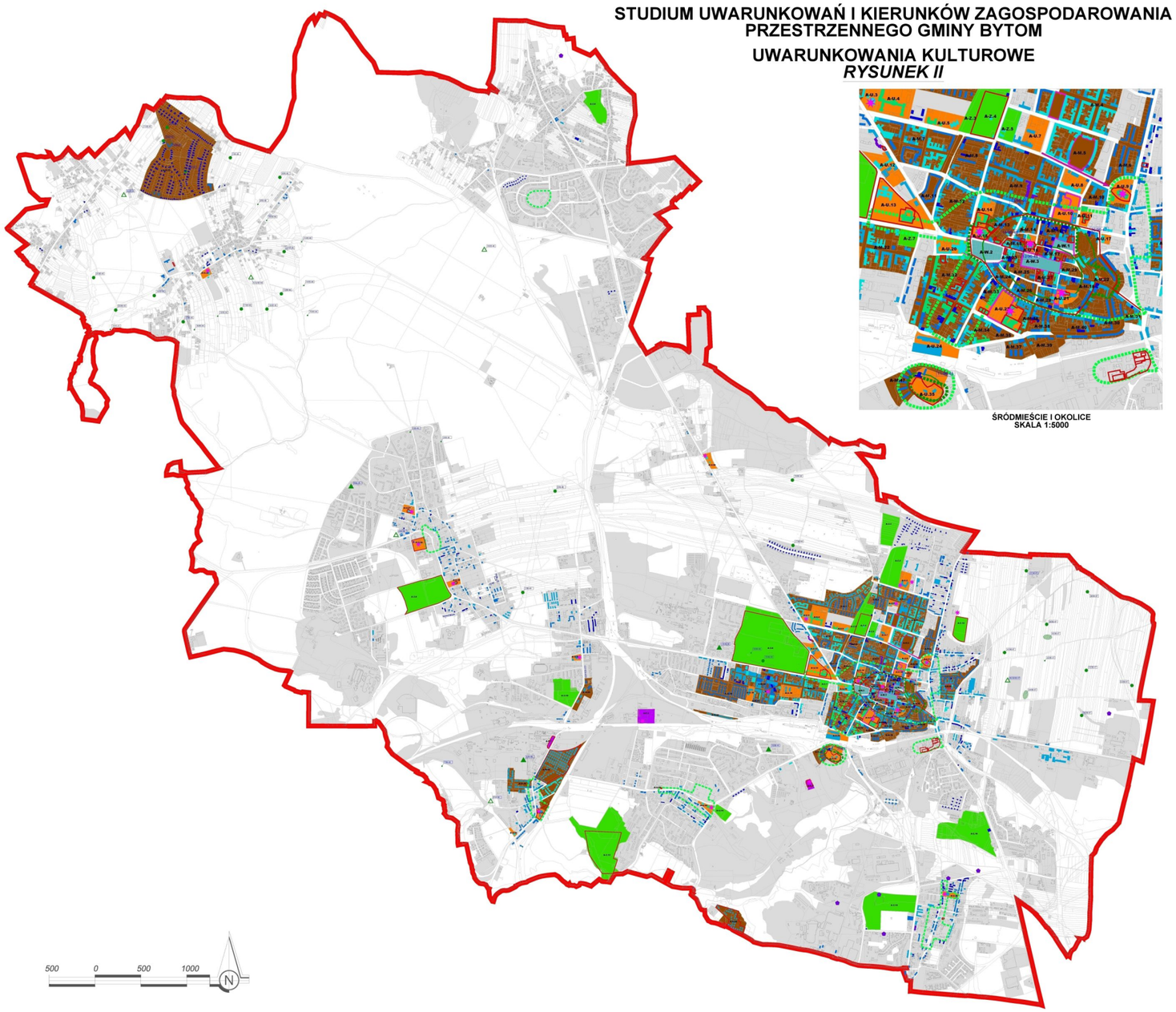

ŚRÓDMIEŚCIE I OKOLICE
SKALA 1:5000

LEGENDA:

INFORMACJE:

- GRANICA ADMINISTRACYJNA GMINY BYTOM

OBIEKTY ZABYTKOWE OWIROWANE NA MOCY PRZEPISÓW ODRĘBNYCH:

- OBIEKTY WPISANE DO REJESTRU ZABYTKÓW NIEKRUCHOMYCH

HISTORYCZNE ZAŁOŻENIA URBANISTYCZNE I OBSZARY ZABYTKOWE WYMAGAJĄCE OCHRONY:

- A-U-0 OBSZARY O ZDEWASTOWANYCH OBIEKTACH ZABYTKOWYCH
- A-U-A OBSZARY O ZDEWASTOWANYCH OBIEKTACH ZALICZA PUBLICZNYCH
- A-P-A OBSZARY O ZDEWASTOWANYCH OBIEKTACH PRZEMYSŁOWYCH
- A-M-A OBSZARY REPREZENTATIWNYCH PRZESTRZENI PUBLICZNYCH
- A-Z-A OBSZARY ZIELEŃNI ZIELNI

STANOWISKA ARCHEOLOGICZNE I OBSZARY WSKAZANE DO OBJĘCIA OCHRONA ARTYSTYCZNA:

- ETNOGRAFICZNE Z PAMIĘCIĄ ŚLEDZIA MATERIAŁU ZABYTKOWEGO ŚLĄSKI HANDLOWA
- ETNOGRAFICZNE Z MIEJSCA ŚLEDZIA MATERIAŁU ZABYTKOWEGO
- ETNOGRAFICZNE O SMIEŚLIWEJ PRZEMIEŚCIWO
- ARCHEOLOGICZNE Z ARCHIWUM NA POTWIERDZENIE ZABYTKÓW ARCHEOLOGICZNYCH
- ETNOGRAFICZNE ZNANE Z ARCHIWUM O MATERIAŁACH ZABYTKOWYCH
- ETNOGRAFICZNE ZNANE Z ARCHIWUM, ZABYTKOWE MATERIAŁY ZABYTKOWE NIE ZNIONOŚĆ
- OBSZAR WSKAZANY DO OBJĘCIA STREFA "W"
- OBSZAR WSKAZANY DO OBJĘCIA STREFA "OW"

PODZIAŁ NA OBSZARY AZP

95-45	95-46	95-47
96-45	96-46	96-47
97-45	97-46	97-47

OBIEKTY ZABYTKOWE WYMAGAJĄCE OCHRONY

- OBIEKTY ZABYTKOWE O WARTOŚCI DUŻEJ
- OBIEKTY ZABYTKOWE O WARTOŚCI DUŻEJ
- OBIEKTY ZABYTKOWE O DUŻEJ WARTOŚCI
- OBIEKTY ZABYTKOWE O ŚREDNIEJ WARTOŚCI
- OBIEKTY ZABYTKOWE O ŚREDNIEJ WARTOŚCI
- OBIEKTY TRADYCYJNE
- OBIEKTY MILITARNE OBSZARU WARCHOWSKO ŚLĄSK

ELEMENTY WYSZCZEGÓLNIONE URBANISTYCZNIEGO WYMAGAJĄCE OCHRONY

- OŚ WIDOKOWA
- DOMINANTA URBANISTYCZNA
- WNĘTRZE URBANISTYCZNE

ZAŁĄCZNIK NR 3.11
DO UCHWAŁY RADY MIEJSKIEJ W BYTOMIU
NR XLIV/1020/21
Z DNIA 22 LUTEGO 2021 R.

ZAŁĄCZNIK NR 3.10
DO UCHWAŁY RADY MIEJSKIEJ W BYTOMIU
NR XXXVI/860/20
Z DNIA 28 WRZEŚNIA 2020 R.

ZAŁĄCZNIK NR 3.11
DO UCHWAŁY RADY MIEJSKIEJ W BYTOMIU
NR LIV/1028/19
Z DNIA 28 MAJA 2019 R.

ZAŁĄCZNIK NR 3.11
DO UCHWAŁY RADY MIEJSKIEJ W BYTOMIU
NR XLIII/1000/19
Z DNIA 28 MARCA 2019 R.

ZAŁĄCZNIK NR 3.11
DO UCHWAŁY RADY MIEJSKIEJ W BYTOMIU
NR XXXVI/648/17
Z DNIA 27 LUTEGO 2017 R.

ZAŁĄCZNIK NR 3.11
DO UCHWAŁY RADY MIEJSKIEJ W BYTOMIU
NR 6/12/13
Z DNIA 28 LUTY 2013R.

ZAŁĄCZNIK NR 3.11
DO UCHWAŁY RADY MIASTA BYTOM
NR 0/0/11
Z DNIA 24 SIERPNIA 2011 R.

Biuro Studiów i Projektów

P.U. BIOS S.A.
44-100 Gliwice, ul.Bacha pl.Wolnego 10, NIP 631-020-06-31
tel. 32 231 91 00, fax 32 231 91 01
e-mail: biuro@biuro-biosa.com.pl www.biuro-biosa.com.pl

STUDIUM UWARUNKOWAŃ I KIERUNKÓW ZAGOSPODAROWANIA PRZESTRZENNEGO GMINY BYTOM

TOMASZA EMO
Nr wpisu na listę izb budowlanych: 1/0/2/0/0/0