STUDIUM UWARUNKOWAŃ I KIERUNKÓW ZAGOSPODAROWANIA PRZESTRZENNEGO GMINY BYTOM

UWARUNKOWANIA PRZYRODNICZE
RYSUNEK IF
(FORMA UJEDNOLICONA)

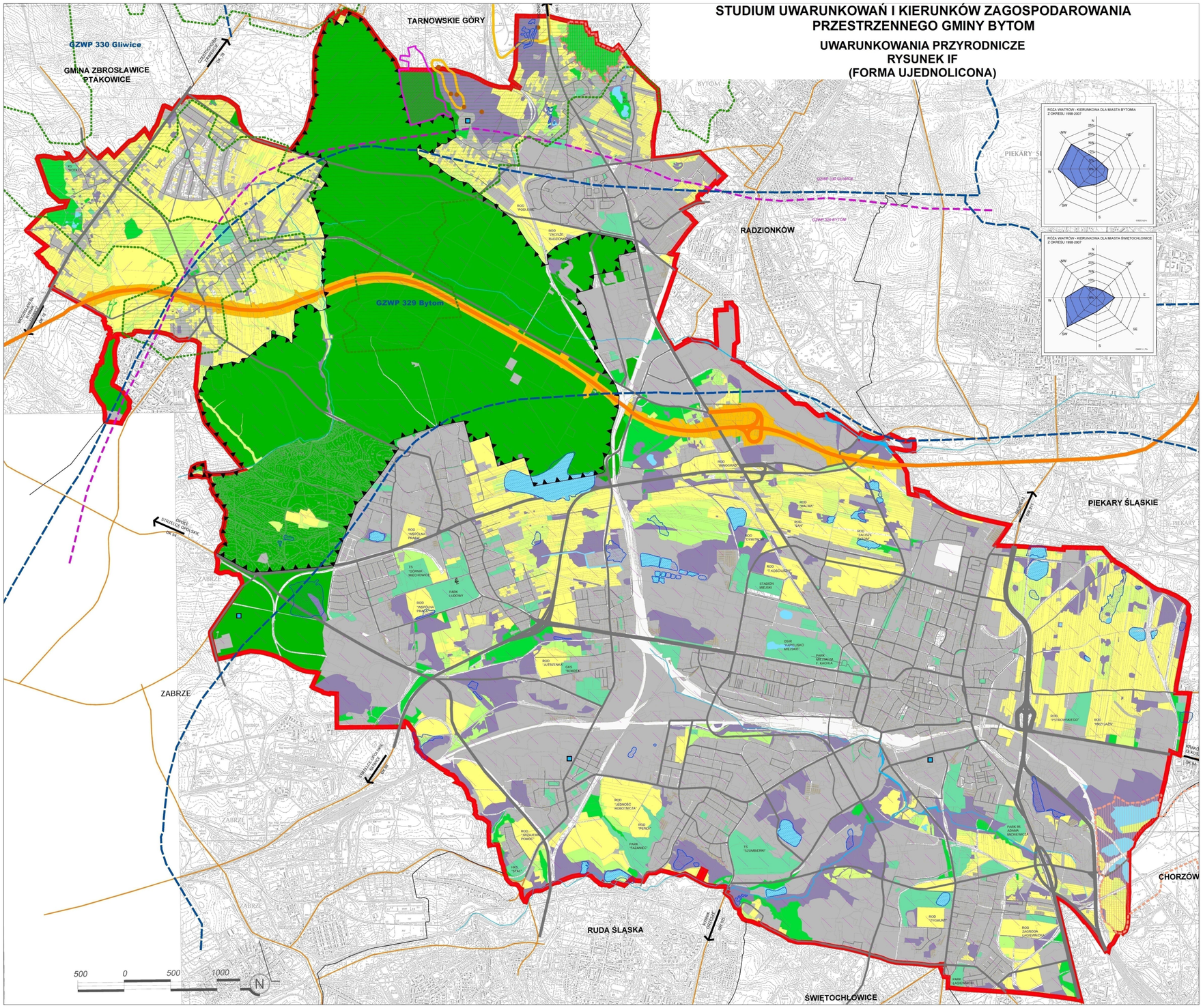

LEGENDA:

INFORMACJE

- GRANICA ADMINISTRACYJNA GMINY BYTOM

UWARUNKOWANIA WYNIKAJĄCE ZE STANU UŻYTKOWANIA GRUNTÓW

- TERENY ŁĄKÓW
- TERENY ZADRZEWIEŃ I LASÓW
- TERENY ROLNE
- TERENY ŁĄK
- TERENY PASTWISK
- TERENY NIEUŻYTKOWE DEGRADACJA POPRZEMYSŁOWEJ I INNE
- TERENY ZAWIERZTOWANE I ZURBANIZOWANE
- TERENY ZAMKNIĘTE
- PRZEBIEG AUTOSTRADY A1
- PARKI WIEJSKIE
- OGRODY DZIAŁKOWE
- BIEGI I POTORI
- TERENY WOD. BTG(JAŁ)YCH
- TERENY ZBIORNIKÓW WODNYCH POWSTAŁYCH W WYNIKU PRZESZŁYCH OBS. GEOLOGICZNYCH I DZIAŁALNOŚCI PRZEMYSŁOWEJ

UWARUNKOWANIA WYNIKAJĄCE Z OCHRONY OBIEKTÓW I TERENÓW NA PODSTAWIE PRZEPISÓW ODRĘBNYCH

- OBSZAR NATURA 2000 "POCZĄTEK TARNOGÓRSKO-BYTOMSKIE"
- OBSZARY SZCZEGÓLNEJ OCHRONY OTWORÓW JASKIŃSKICH
- WAŻNIEJSZE KOPCE I CYNKOWY MIKAWNA HISTORYCZNY
- GRANICA REZERWATU "SZUBIT"
- STANOWISKO DOKUMENTACYJNE "BLACHOWNIA"
- GRANICA ZESPOŁU PRZYRODNICZO-KRAJOBRAZOWEGO "DOLINA STOBRAWY"
- GRANICA ZESPOŁU PRZYRODNICZO-KRAJOBRAZOWEGO "SUCHOGÓRSKI LABIRYNT SKAŁKI"
- GRANICA PROJEKTOWANEGO ZESPOŁU PRZYRODNICZO-KRAJOBRAZOWEGO "LAS BYTOMSKI"
- POMNIK PRZYRODY
- GRANICA POMIĘDZY SLONOWYM ZBIORNIKIEM WÓD PODZIEMNYCH SZW "BYTOM" I SZE "GLIWICE"
- OBSZAR OCHRONNEGO ZBIORNIKA WÓD PODZIEMNYCH SZWP 329 "BYTOM"
- OBSZAR OCHRONNEGO ZBIORNIKA WÓD PODZIEMNYCH SZWP 330 "GLIWICE"

ZMIANA WPROWADZONA UCHWAŁĄ NR XXXVIII/485/17 RADY MIEJSKIEJ W BYTOMIU Z DNIA 27 LUTEGO 2017 R.

- ZAKTUALIZOWANE GRANICE GŁÓWNYCH ZBIORNIKÓW WÓD PODZIEMNYCH:
  - GZWP 329 BYTOM WRAZ Z PROJEKTOWANYM OBSZAREM OCHRONNYM
  - GZWP 330 GLIWICE WRAZ Z PROJEKTOWANYM OBSZAREM OCHRONNYM
- UJĘCIA WÓD PODZIEMNYCH

ZAŁĄCZNIK NR 3.6
DO UCHWAŁY RADY MIEJSKIEJ W BYTOMIU
Z DNIA

ZAŁĄCZNIK NR 3.6
DO UCHWAŁY RADY MIEJSKIEJ W BYTOMIU
NR LXXVI/986/22
Z DNIA 17 MARCA 2023 R.

ZAŁĄCZNIK NR 3.6
DO UCHWAŁY RADY MIEJSKIEJ W BYTOMIU
NR XL/548/21
Z DNIA 22 LUTEGO 2021 R.

ZAŁĄCZNIK NR 3.6
DO UCHWAŁY RADY MIEJSKIEJ W BYTOMIU
NR XXXIII/610/20
Z DNIA 28 WRZEŚNIA 2020 R.

ZAŁĄCZNIK NR 3.6
DO UCHWAŁY RADY MIEJSKIEJ W BYTOMIU
NR LXVI/839/19
Z DNIA 28 MAJA 2019 R.

ZAŁĄCZNIK NR 3.6
DO UCHWAŁY RADY MIEJSKIEJ W BYTOMIU
NR LIII/914/18
Z DNIA 28 MARCA 2018 R.

ZAŁĄCZNIK NR 3.6
DO UCHWAŁY RADY MIEJSKIEJ W BYTOMIU
NR XXXVIII/485/17
Z DNIA 27 LUTEGO 2017 R.

ZAŁĄCZNIK NR 3.6
DO UCHWAŁY RADY MIEJSKIEJ W BYTOMIU
NR 6/128/13
Z DNIA 28 LUTEGO 2013R.

ZAŁĄCZNIK NR 3.6
DO UCHWAŁY RADY MIASTA BYTOM
NR XVII/254/11
Z DNIA 24 SIERPNIA 2011R.

Biuro/ Jednostka projektowa:
P.U. NOVA S.C.
44-100 Gliwice, ul.Dolnych Wałów 6/2 lok. 1
tel.: (032) 232 40 23 fax: (032) 232 40 24
e-mail:pracownia@pu-nova.com.pl, www.pu-nova.com.pl

Tytuł dokumentu/ mapy:
STUDIUM UWARUNKOWAŃ I KIERUNKÓW ZAGOSPODAROWANIA PRZESTRZENNEGO GMINY BYTOM

TOMOWA UMOWA

Nr umowy	Data zawarcia umowy	Nr tomu

Nr umowy	UWARUNKOWANIA PRZYRODNICZE	1:10000	Nr tomu	Nr tomu	Nr tomu
Projektant	mgr inż. arch. Bożena Bednarz	projektant	mgr inż. arch. Bożena Bednarz	200	06.2019	Nazwisko
	mgr inż. arch. Małgorzata Bednarz	projektant	mgr inż. arch. Małgorzata Bednarz	200	06.2019	Nazwisko
	mgr inż. arch. Anna Kowalczyk	projektant	mgr inż. arch. Anna Kowalczyk	200	06.2019	Nazwisko
	mgr inż. arch. Anna Gajda	projektant	mgr inż. arch. Anna Gajda	200	06.2019	Nazwisko
	mgr inż. arch. Grzegorz Wojciech	projektant	mgr inż. arch. Grzegorz Wojciech	200	06.2019	Nazwisko
	Andrzej Cichy	projektant	dr inż. arch. Andrzej Cichy	200	06.2019	Nazwisko
	mgr inż. Zbigniew Kowalczyk	projektant	mgr inż. Zbigniew Kowalczyk	200	06.2019	Nazwisko
	Leszek Kowalczyk	projektant	mgr inż. Leszek Kowalczyk	200	06.2019	Nazwisko
Obsługa Urzędu	mgr inż. arch. Kazimierz Lecznar	projektant	mgr inż. arch. Kazimierz Lecznar	200	06.2019	Nazwisko
Kierownik	mgr inż. arch. Sara Kowalczyk	projektant	mgr inż. arch. Sara Kowalczyk	200	06.2019	Nazwisko