STUDIUM UWARUNKOWAŃ I KIERUNKÓW ZAGOSPODAROWANIA PRZESTRZENNEGO GMINY BYTOM

UWARUNKOWANIA ZEWNĘTRZNE WYNIKAJĄCE Z DOKUMENTÓW PLANISTYCZNYCH GMIN SĄSIEDNICH ORAZ Z PLANU ZAGOSPODAROWANIA PRZESTRZENNEGO WOJEWÓDZTWA ŚLĄSKIEGO

RYSUNEK IA

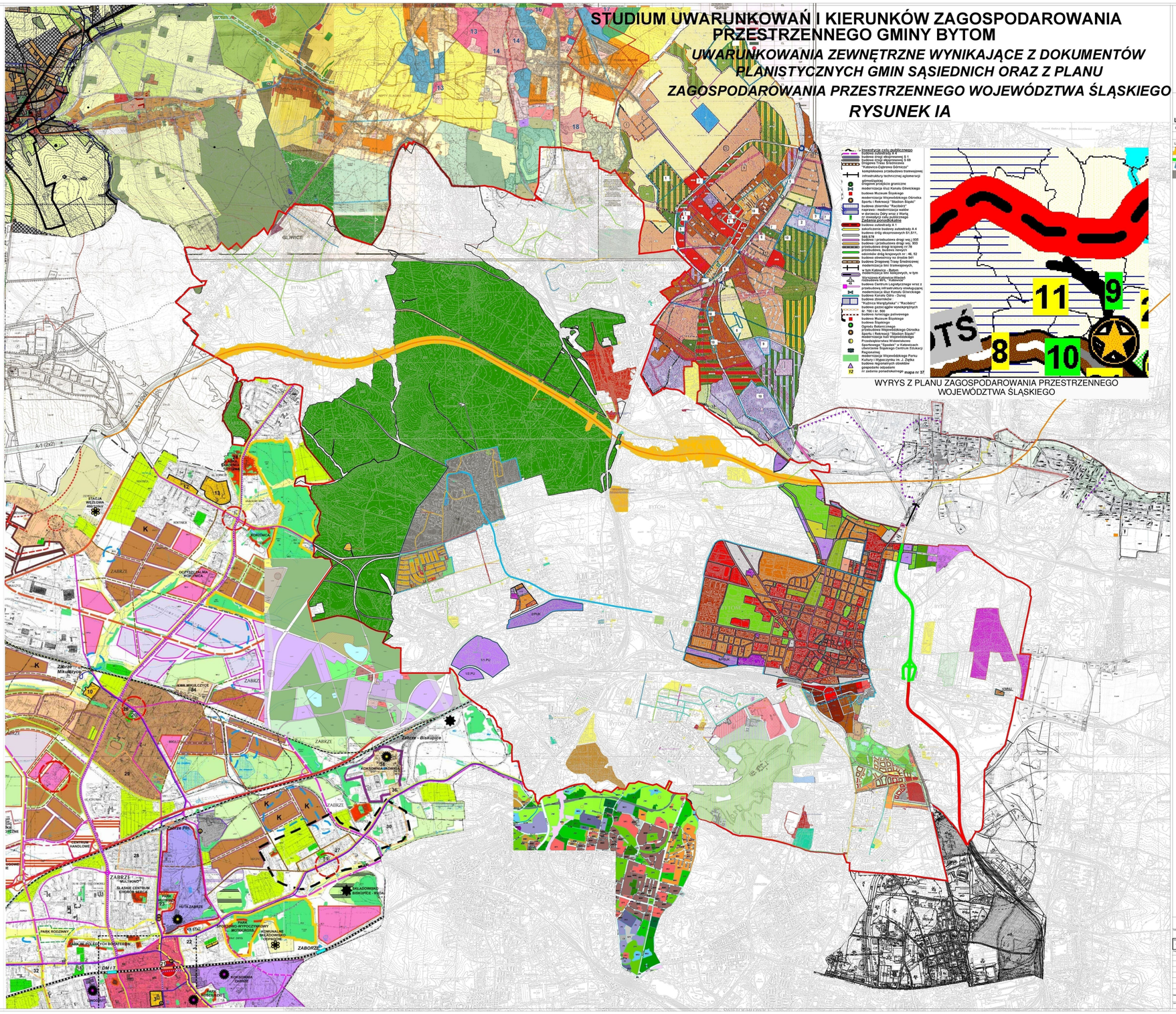

WYRYS Z PLANU ZAGOSPODAROWANIA PRZESTRZENNEGO WOJEWÓDZTWA ŚLĄSKIEGO

LEGENDA:

INFORMACJE:

- GRANICA ADMINISTRACYJNA GMINY BYTOM

UWARUNKOWANIA:

- LOKALIZACJA AUTOSTRADY A1
- SITUACJA I PRZEBIEG DROGI 911
- OBOWIĄZUJĄCE MIEJSCOWE PLANY ZAGOSPODAROWANIA PRZESTRZENNEGO
- PROJEKTOWANE MIEJSCOWE PLANY ZAGOSPODAROWANIA PRZESTRZENNEGO

ZAŁĄCZNIK NR 3.1
DO UCHWAŁY RADY MIEJSKIEJ W BYTOMIU
NR
Z DNIA

ZAŁĄCZNIK NR 3.1
DO UCHWAŁY RADY MIEJSKIEJ W BYTOMIU
NR XLIV/1000/09
Z DNIA 27 MARCA 2013 R.

ZAŁĄCZNIK NR 3.1
DO UCHWAŁY RADY MIEJSKIEJ W BYTOMIU
NR XLI/640/21
Z DNIA 27 LUTEGO 2021

ZAŁĄCZNIK NR 3.1
DO UCHWAŁY RADY MIEJSKIEJ W BYTOMIU
NR XLIII/1000/09
Z DNIA 29 KRZEŚNIA 2020 R.

ZAŁĄCZNIK NR 3.1
DO UCHWAŁY RADY MIEJSKIEJ W BYTOMIU
NR XLII/1000/09
Z DNIA 28 MAJA 2019 R.

ZAŁĄCZNIK NR 3.1
DO UCHWAŁY RADY MIEJSKIEJ W BYTOMIU
NR LIX/814/19
Z DNIA 28 MARCA 2019 R.

ZAŁĄCZNIK NR 3.1
DO UCHWAŁY RADY MIEJSKIEJ W BYTOMIU
NR XLIII/1000/09
Z DNIA 27 LUTEGO 2017 R.

ZAŁĄCZNIK NR 3.1
DO UCHWAŁY RADY MIEJSKIEJ W BYTOMIU
NR X/120/13
Z DNIA 25 LUTEGO 2013R.

ZAŁĄCZNIK NR 3.1
DO UCHWAŁY RADY MIASTA BYTOM
NR XXIV/1000/11
Z DNIA 24 SIERPNIA 2011 R.

Biuro Studiów i Projektów

P.U.N.O.S. S.A.
44-100 Gliwice, ul. Bohaterów Września 12, NIP 631-020-05-17
tel. 32 231 61 01, fax 32 231 61 02, www.pnos.com.pl
e-mail: pnos@pnos.com.pl, biuro@pnos.com.pl, sekretariat@pnos.com.pl

Tytuł dokumentu projektowego:
STUDIUM UWARUNKOWAŃ I KIERUNKÓW ZAGOSPODAROWANIA PRZESTRZENNEGO GMINY BYTOM

Tytuł rysunku projektowego:
TOWARZOWIS

STUDIUM UWARUNKOWAŃ I KIERUNKÓW ZAGOSPODAROWANIA PRZESTRZENNEGO GMINY BYTOM / PLANU ZAGOSPODAROWANIA PRZESTRZENNEGO WOJEWÓDZTWA ŚLĄSKIEGO				1:10000	Skala rysunku
Projektant:	mgr inż. arch. Bożena Wójcik	Urbanista	nr uprawnień 47/ 2000	05.2010	Data
	mgr inż. arch. Katarzyna Bondek	Urbanista	nr uprawnień 47/ 2000	05.2010	Data
	mgr inż. arch. Grażyna Tyura	Urbanista	nr uprawnień 47/ 2001	05.2010	Data
	mgr inż. arch. Zbigniew Kot	Urbanista	nr uprawnień 47/ 1991	05.2010	Data
	mgr inż. Grzegorz Magiera	Geodeta	nr uprawnień 1/ 1/ 2000	05.2010	Data
	mgr inż. Andrzej Kubik	Geodeta	nr uprawnień 1/ 1/ 2000	05.2010	Data
	mgr inż. Zbigniew Bonecki	Geodeta	nr uprawnień 1/ 1/ 2000	05.2010	Data
	Leszek Sobczyk	Geodeta	nr uprawnień 1/ 1/ 2000	05.2010	Data
Zespół Projektowy:	dr inż. arch. Stanisław Lorenz	Urbanista	nr uprawnień 47/ 1/ 1991	05.2010	Data
Konsultant:	mgr inż. arch. Ewa Bakowska	Urbanista	nr uprawnień 47/ 1/ 1991	05.2010	Data